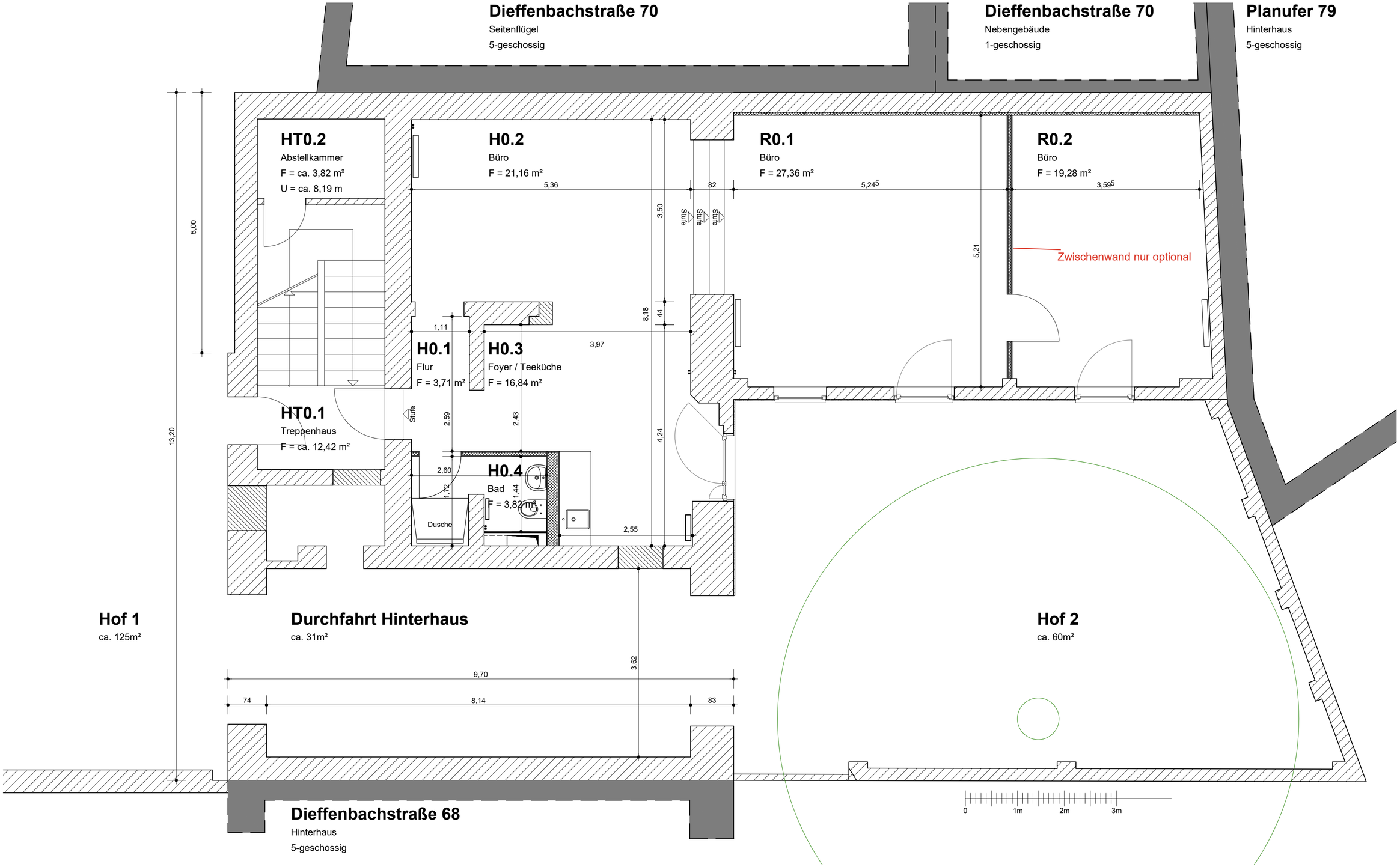

Dieffenbachstraße 69
Grundriss Erdgeschoss

Index	Änderung	Datum	gez.

Sanierung Wohnhaus D69
Dieffenbachstraße 69 in 10997 Berlin

Bauherr:
Wohnungsbaugenossenschaft
Bremer Höhe eG
Schönhauser Allee 59
10437 Berlin

Architekten:
SDARC Seipelt Dlugniewski Architekten
Franz-Mehring-Platz 1
D-10243 Berlin
tel. ++49-30-2978 4604
fax ++49-30-2978 3604
e-mail sdarc@sdarc.de

Plannr. **D HH GrundE_**
Hinterhaus / Remise, Grundriss EG

gez.	dm
Planstand	Dokumentation
Datum	06.02.2024
Maßstab	M1:50
Blattmaße	DIN A2 (59,4 × 42,0cm)